

NEWS LETTER

令和3年は、
どんな一年でしたか？

今年もあと一週間余りとなりました。令和3年：どんな一年でしたか？センターでは夏にメダカが引越してきて、センターの一員となり、家族を増やし色々な所に養子に行きました。残ったメダカは、来館者に見守られてすくすく成長中です。

年末と言えば大掃除ですが、皆さんの所はどうでしょう？先日のニュースでは、ステイホームの時期が長くこまめに掃除や断捨離をしている方が多く、改めて大掃除をする家庭が減っているという話がありました。そして、掃除道具の特設売り場を設置しないお店が増えているそうです。センターの大掃除は終わりそうにありません：が気持ち良く新年を迎えられるよう準備をしていきます。

新年は、一月五日より開館します。メダカ共々、来館をお待ちしています。



お正月

お飾り作り

クリスマスリースに続いて、お正月のお飾り作りをしました。

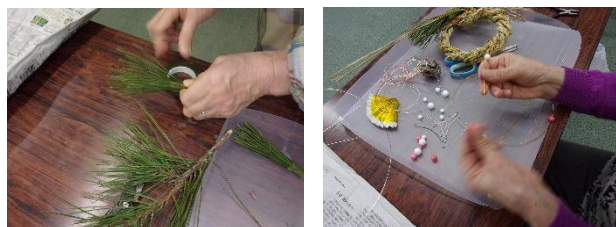

松を束ねたり、丸い発砲スチロールを水引に通して餅花に見立てたり・・・少しずつ個性がでて、素敵なお飾りができました。



「楽しかった」という言葉を沢山聞いて、いい時間になりました。

『良い新年が迎えられるように』あと1回25日に予定しています。

こんな事やってみたい！希望があれば教えてください。みんなで楽しい時間を共有できればと思います。

11月の1ヶ月間お風呂に関するアンケートを実施し、295名の方に記入していただきました。

災害の時に使用したいという意見が多かった反面、災害の際に使用できないなら意味がないという意見もありました。数年前の台風の際は、無料開放していますが、なかなか周知されていなかったようです。

利用しない理由の中でも、お風呂の存在を知らなかったと回答した方も多くいらっしゃいました。

多くの意見をいただき、佐倉市の事業運営に役立てられるよう伝えていきながら、センターとして現在できることを考えていきたいと思います。



アンケートへのご協力

ありがとうございました

利用される皆さんへ

活動をお休みする場合、お部屋のキャンセルを忘れずお願いします。



の予定



| 日 | 曜 | 内容 | 時間 | 事前申し込み |
|----|---|--------------------|----------------------------|------------------|
| 1 | 土 | 年末年始休暇 | | |
| 2 | 日 | | | |
| 3 | 月 | | | |
| 4 | 火 | | | |
| 5 | 水 | ヨガ | 13:30~14:30 | 先着 30 名 |
| 6 | 木 | 大型バス抽選会 | 9:10~9:30 | |
| 7 | 金 | ヨガ | 18:00~19:00 | 先着 30 名 |
| 8 | 土 | | | |
| 9 | 日 | | | |
| 10 | 月 | | | |
| 11 | 火 | 休館日 | | |
| 12 | 水 | ヨガ | 13:30~14:30 | 先着 30 名 |
| 13 | 木 | | | |
| 14 | 金 | ヨガ | 18:00~19:00 | 先着 30 名 |
| 15 | 土 | | | |
| 16 | 日 | | | |
| 17 | 月 | 休館日 | | |
| 18 | 火 | | | |
| 19 | 水 | | | |
| 20 | 木 | | | |
| 21 | 金 | ヨガ | 18:00~19:00 | 先着 30 名 |
| 22 | 土 | | | |
| 23 | 日 | | | |
| 24 | 月 | 休館日 | | |
| 25 | 火 | | | |
| 26 | 水 | ヨガ | 13:30~14:30 | 先着 30 名 |
| 27 | 木 | | | |
| 28 | 金 | 絵画の集い "一本の筆" ヨガ | 10:00~12:00 18:00~19:00 | 要申し込み 先着 30 名 |
| 29 | 土 | | | |
| 30 | 日 | | | |
| 31 | 月 | 休館日 | | |

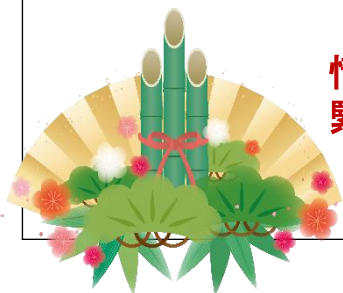

※予定表には、教養教室や同好会の予定は入っておりません。
情勢により予定が変更されることがあります。お問い合わせください。
緊急事態宣言発令中はセンター主催の活動はお休みになります。

お問い合わせ・申込 A棟:電話 **043-486-5151**

「地域福祉の推進」は、地域福祉センター設置の目的です。

南部地域福祉センター指定管理者 社会福祉法人 愛光